Tärkeitä tapahtumia arkkihiippakunnassa

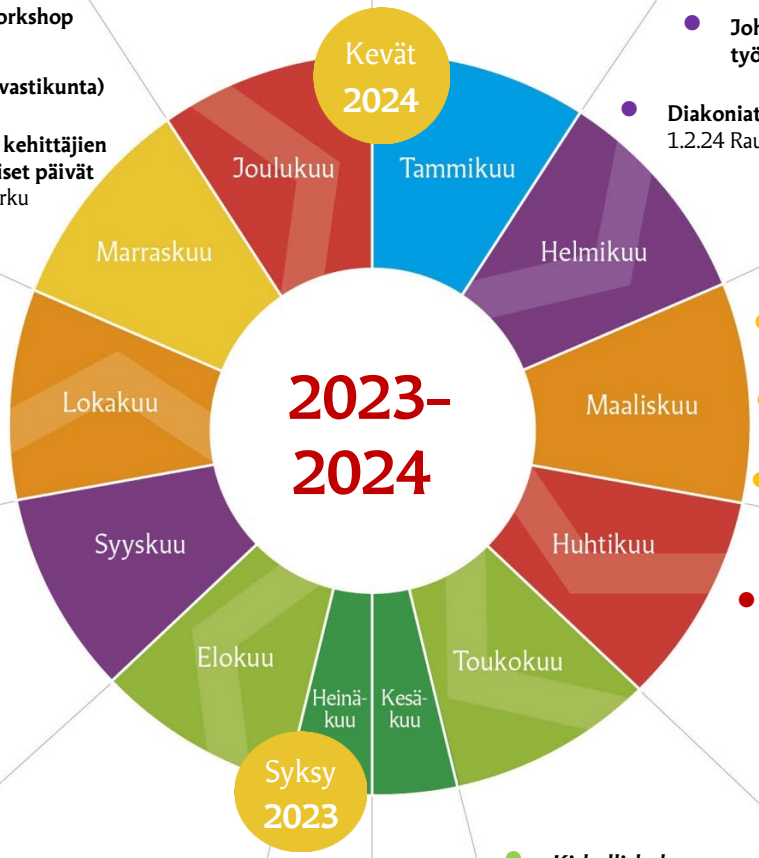

- **Pappis- ja diakonian vihkimys** 26.11.23 Turku
- **Ehdokasasettelu päättyy kirkolliskokous- ja hpkvaltuustovaaleissa** 15.11.23
- **Yhteisvastuu-startti** 9.11.23 Säkylä
- ***Kirkolliskokous*** 6- 10.11.23 Turku
- **Arkkipiispan hengellinen iltapäivä/JE25 workshop (Tuomiorovastikunta** 2.11.23 Turku
- **JE25 workshop (Nousiaisten rovastikunta)** 1.11.23 Mynämäki
- **Rippikoulun kehittäjien valtakunnalliset päivät** 1.-2.11.23 Turku
- **Nuorten vaikuttajaryhmien edustajien leiri** 28.-29.10.2023 Naantali
- **JE25 workshop (Paimion rovastikunta)** 19.10.2023 Paimio
- **Arkkihiippakunnan lähetyksen ja kansainvälisen työn päivä** 14.10.2023 Pori
- **JE25 workshop (Porin rovastikunta)** 5.10.23 Porin Teljä
- **JE25 workshop (Ala-Satakunnan rovastikunta)** 4.10.23 Eura
- **Turun kirjamessut** 29.9.-1.10.23
- **Kirkon työssä – moniammatillinen valmennus alkaa** 5.12.2023 Turku
- **Säkylä-Köyliön seurakunnan piispantarkastus** 28.-29.2.+3.3.24
- **Hiippakuntavaltuuston kokous** 15.2.24
- **Kirkolliskokous- ja hiippakuntavaltuustovaalit** 13.2.24
- **Johtamis- ja viestintäfoorumi- Tekoälyä ja työalakohtaamisia** 8.2.2024 Turku
- **Diakoniatyön ja KUA:n ajankohtaispäivä** 1.2.24 Rauma
- **JE25 workshop (Ala-Satakunnan rovastikunta)** 13.3.24 Rauma
- **JE25 workshop (Tuomiorovastikunta)** 14.3.24 Kaarina
- **JE25 workshop (Porin rovastikunta)** 20.3.24 Noormarkku
- **Johtavien viranhaltijoiden ja luottamushenkilö-puheenjohtajien kokous** 21.3.24 Turku
- **PÄÄSIÄINEN** 31.3.2024
- **Rauman seurakunnan piispantarkastus** 2.-4.+6.10.24
- **JE workshop (Nousiaisten rovastikunta)** 24.4.24 Kalanti
- **JE workshop (Paimion rovastikunta)** 25.4.24 Lieto
- **Pappis- ja diakonian vihkimys** 28.4.24 Turku
- ***Kirkolliskokous*** 13.-17.5.24 Turku
- **Hiippakuntavaltuusto** 30.5.24
- **Suomi Areena-** 25.-28.6.24 Pori
- **Arkkihiippakunnan nuorisotyön päivä** 24.8.23 Lieto
- **Lääninrovastien kokous** 7.9.23
- **Seurakuntien varhaiskasvatuksen valtakunnalliset neuvottelupäivät** 21.-22.9.23
- **Kirkkoherrojen kokous** 26.-27.9.23

Tuomio-kapitulin istunnot:
16.8.23
30.8.23
20.9.23
11.10.23
2.11.23
15.11.23
13.12.23

Tuomio-kapitulin istunnot:
17.1.24
6.2.24
27.2.24
20.3.24
11.4.24
2.5.24
22.5.24
12.6.24

Päivitetty 16.10.2023