

Helsingin seurakuntayhtymä

Alfa & Omega -projektijohtamismallin mukainen projektien ja salkun
Johtaminen

Riina Lilja, hanketoiminnan asiantuntintija, Yhteinen seurakuntatyö

Projektin rajat HSRKY:ssä

Eli milloin on kyseessä A&O-projektijohtamismallin mukainen projekti



Projektoinnista keskustellaan, kun **vähintään 3** seuraavista **seitsemästä** rajoista/ehdoista toteutuu:

**Työmäärään liittyvät
(sisäinen)**

1. Tarvitaan vähintään 30 henkilötyöpäivää (**1 htp = 340 euroa**)
2. Tarvitaan vähintään 3 projektityöntekijää

**Ulkoisiin kustannuksiin
liittyvät**

3. Yli 10 000 euroa

Sidosryhmiin liittyvät

4. Osallistujia vähintään kahdesta eri yksiköstä, seurakunnasta tai yhtymästä
5. Työtä tehdään muulle kuin omalla linjajohdolle
6. Projektilla on laajat vaikutukset yli organisaatorajojen

Muuta

7. Ajallinen kesto yli 3 kk

- Helsingin seurakuntayhtymällä on käytössä oma **projektijohtamisen malli ”Alfa & Omega”**.
- Mallin perusrakenne kuvaa yleisellä tasolla **projektin elinkaaren vaiheet**, niihin liittyvät **päätöksentekopisteet (P)** (projektisalkunhallinnan taso), **projektijohtamisen prosessit** (projektinjohtamisen taso) ja projektin **toteutustyön esimerkkivaiheistuksen** (projektin toteutustaso).
- Lisäksi malliin kuuluu **roolikuvaukset, projektiohje, projektisanasto ja A&O-dokumentit**, joita käytetään asettamis- (kuvaus ja projektisuunnitelma), toteutus- (edistymisraportti) ja lopetusvaiheissa (loppuraportti).

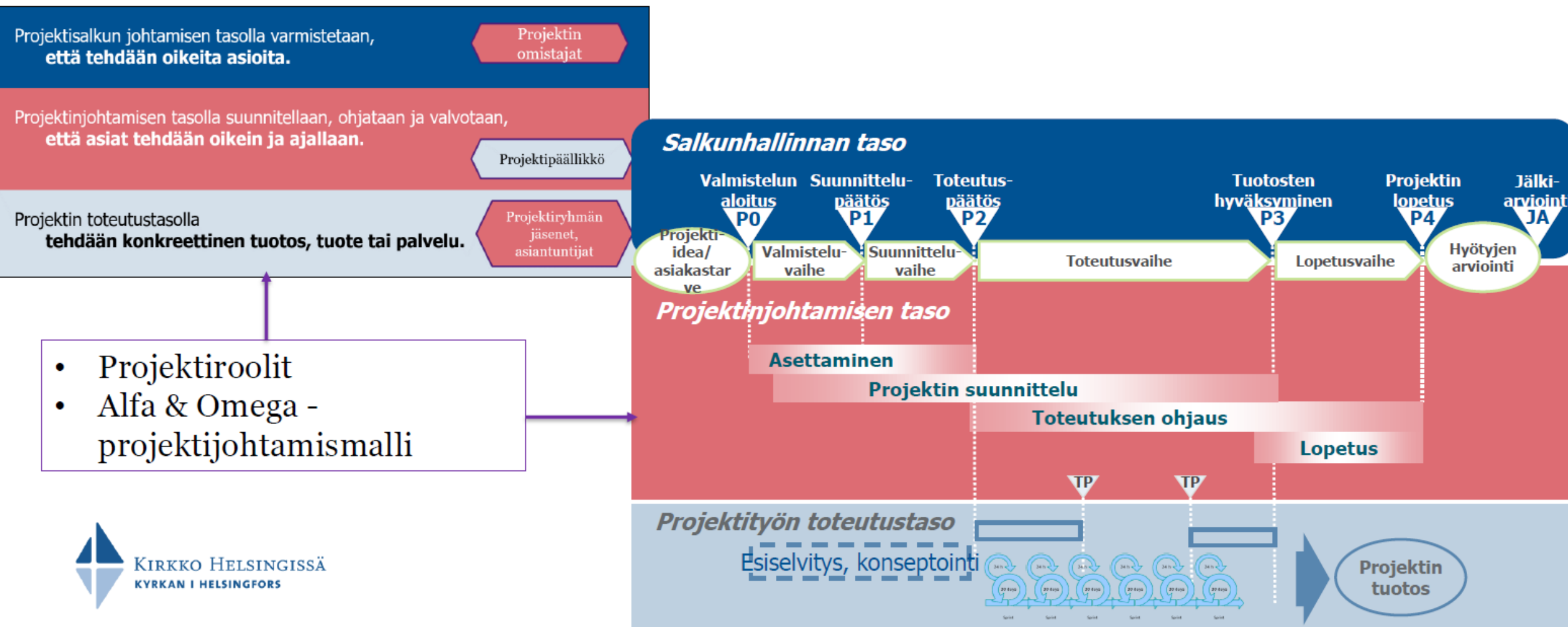

Projektin ydinroolit

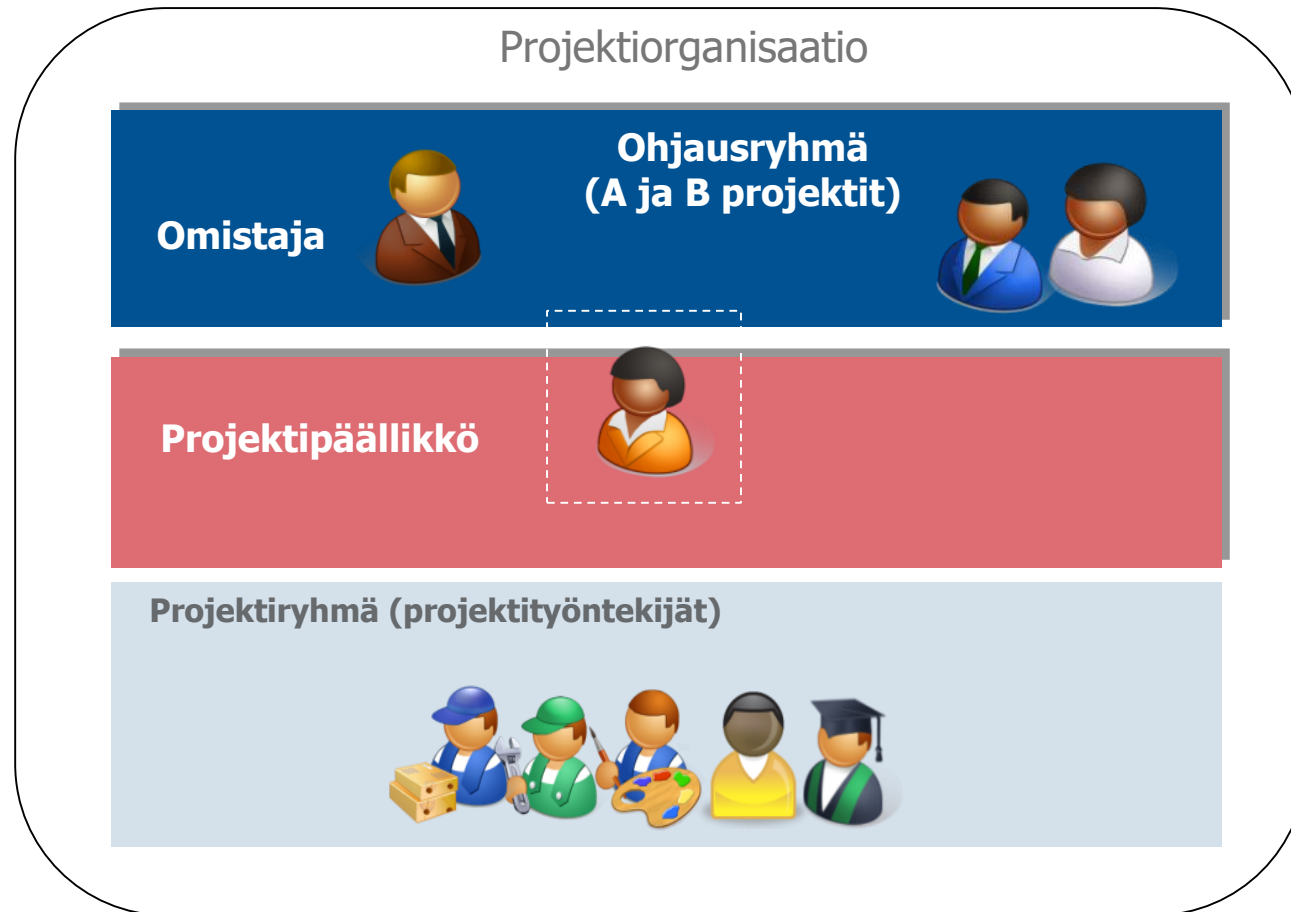

Projekti ja sen roolit osana pysyvää organisaatiota

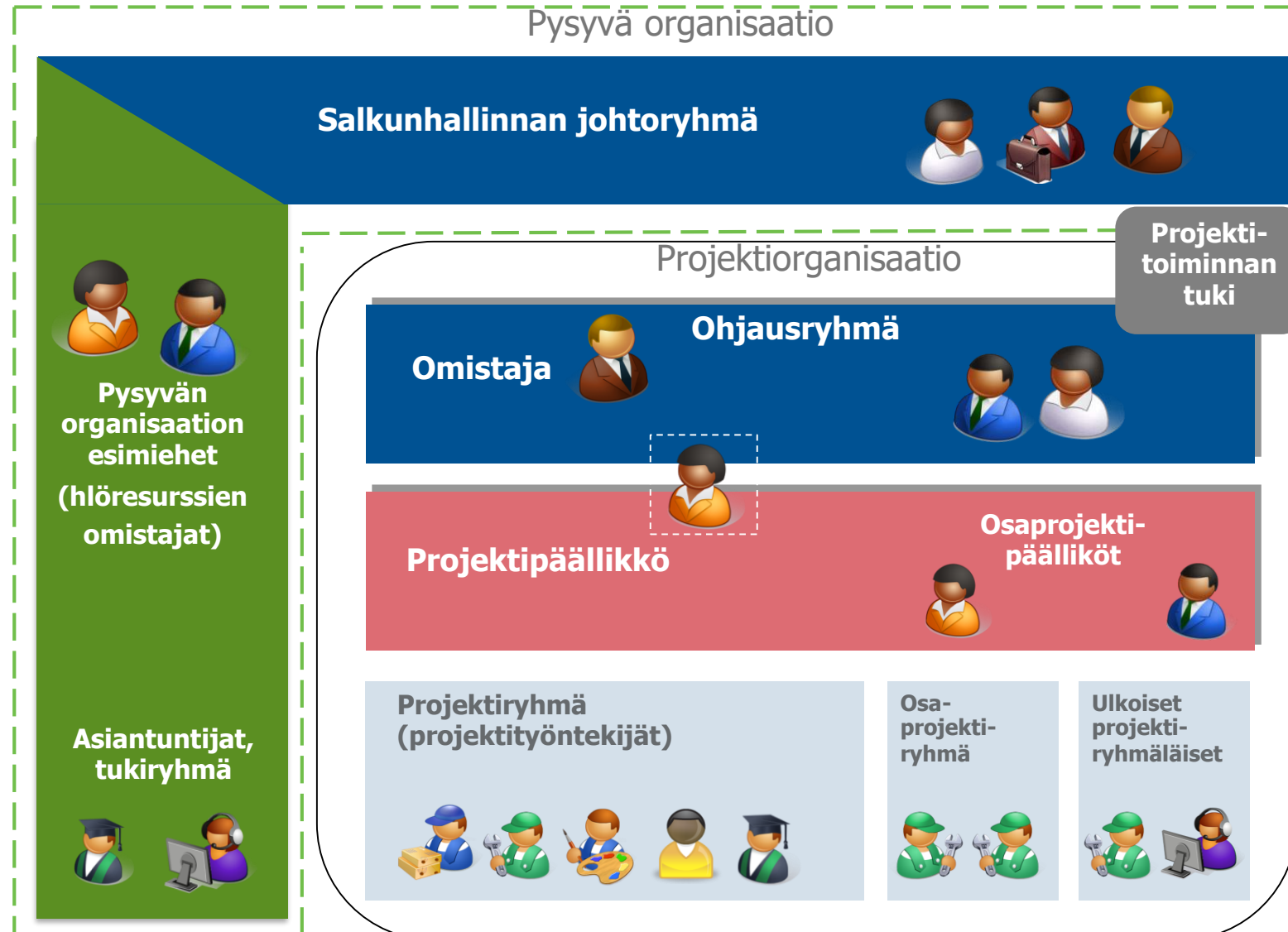

Alfa & Omega -projektijohtamismalli dokumentteineen

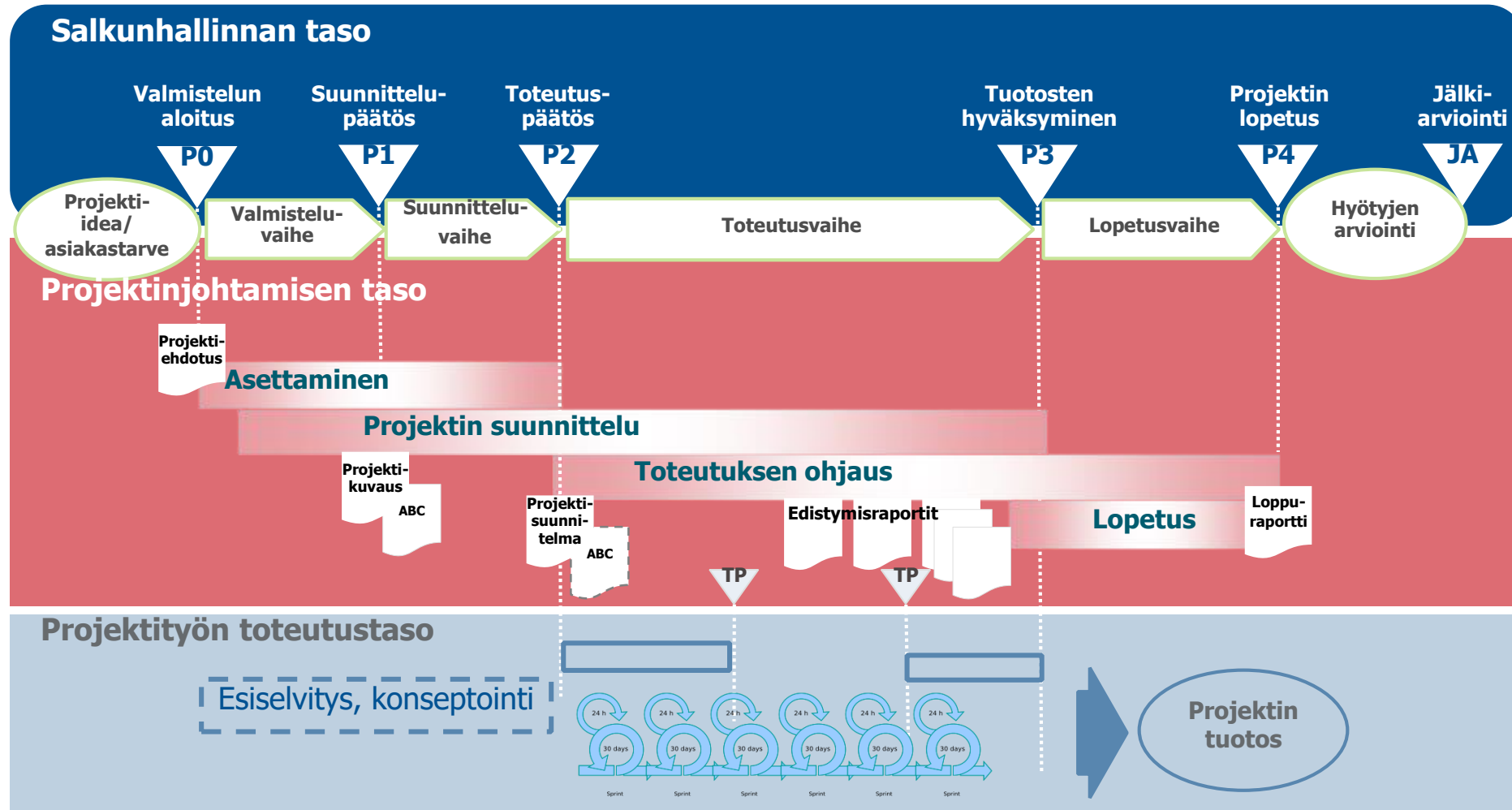

Thinking Porfolion salkkuohjelmisto

•Projektisalkun osoite
<https://evl.thinking1.com>

•Sakasti -> Seurakuntatyö -> Projektitoiminta -> Projektitoiminnan työkalut.

Kirkkohallituksen omistama ja kustantama projektisalkkuohjelmisto, joka on kaikkien seurakuntien työntekijöiden käytössä ilman erillisiä tunnuksia.

SUOMEN EV.LUT. KIRKKO T

Raportit Riina (zb074397) Lilja

Projektisalkku Aikataulu Laatu Luonnossalkku Tuntikirjaukset

Jos sinulla on kysyttävää Projektisalkusta tai projektitoiminnasta, ota yhteys: projektitoimisto.kirkkohallitus@evl.fi

isää | Päivitä | Sarakkeet | Laaja suodatus | Tietojen vienti | Pdf 42/42

	Organisaatio	Projekti	Ohjelma	Projektipäällikkö	Vaihe	Omistaja	Projektityyppi	Projektiluokittelu
<input type="checkbox"/>	Kirkkohallitus	IDM-ratkaisun uudistaminen	Kipa 2 -hanke	Kähkölä Jari (zb100708)	P4 Toteutus	Tuohimäki Juha (zb048000)	Kehittämisprojekti	A
<input type="checkbox"/>	Kirkkohallitus	HR-järjestelmien uudistaminen	Kipa 2 -hanke	Hautaniemi Riitta (zb096716)	P4 Toteutus	Tuohimäki Juha (zb048000)	Kehittämisprojekti	A
<input type="checkbox"/>	Kirkkohallitus	Toimintamallit ja prosessit	Kipa 2 -hanke	Hautaniemi Riitta (zb096716)	P4 Toteutus	Tuohimäki Juha (zb048000)	Kehittämisprojekti	A
<input type="checkbox"/>	Kirkkohallitus	Talous- ja henkilöstöhallinnon raportointi	Kipa 2 -hanke	Siirliä Jukka (za069485)	P4 Toteutus	Tuohimäki Juha (zb048000)	Kehittämisprojekti	A
<input type="checkbox"/>	Kirkkohallitus	Kirjastojärjestelmä Aurora		Salo Anne (za069347)	P5 Päättyminen	Tamminen Jukka (za061014)	Kehittämisprojekti	C
<input type="checkbox"/>	Kirkkohallitus	Seurakuntavaalit 22 viestintä	Seurakuntavaalit 22	HeleneLund Tuija (za026066)		Heikura Eeva-Kaisa (zb081700)	Kehittämisprojekti	A
<input type="checkbox"/>	Kirkkohallitus	Seurakuntavaalit 22 hallinto	Seurakuntavaalit 22	Mustakoski Mari (za103251)				A
<input type="checkbox"/>	Kirkkohallitus		Seurakuntavaalit 22	Pihlaja Pirjo (za026175)		Pihlaja Pirjo (za026175)		
<input type="checkbox"/>	Helsingin seurakun...	Varustamojen käynnistäminen		Kinanen Marja-Terttu (zb024310)	P4 Toteutus	Forsén Stefan (zb024042)	Kehittämisprojekti	B
<input type="checkbox"/>	Kirkkohallitus		Kipa 2 -hanke	Kähkölä Jari (zb100708)	P4 Toteutus	Tuohimäki Juha (zb048000)	Kehittämisprojekti	A
<input type="checkbox"/>	Kirkkohallitus	Matka- ja kululaskujärjestelmä	Kipa 2 -hanke	Hautaniemi Riitta (zb096716)	P4 Toteutus	Tuohimäki Juha (zb048000)	Kehittämisprojekti	B
<input type="checkbox"/>	Vaasan srky.	Hankerahoitusprojekti		Wahlström Liisa (za105843)	P4 Toteutus	Fellman Kjell (za097525)	Kehittämisprojekti	B
<input type="checkbox"/>	Kirkkohallitus	Kirkon kehitystoiminta -hanke		Pulkkinen Jari (za043695)	P3 Käynnistys	Huokuna Pekka (za026079)	Kehittämisprojekti	B
<input type="checkbox"/>	Kirkkohallitus	Domus palvelunhallinnan tuntiseuranta		Kaltio-Rein Teija (za072337)	P4 Toteutus	Heikkell Sanna (za086213)		
<input type="checkbox"/>	Kirkkohallitus	Voit katsoa tästä mallia: Esimerkkiprojekti		Meripaasi Katri (zb065028)	P5 Päättyminen	Tamminen Jukka (za061014)	Kehittämisprojekti	D
<input type="checkbox"/>	Kirkkohallitus		Kokonaiskirkollinen viestintäs...	Pesonen Tuomo (zb026172)	P4 Toteutus	Huokuna Pekka (zb026079)	Kehittämisprojekti	A
<input type="checkbox"/>	Kirkkohallitus	Polku-mallin kehittäminen	Millenniaalien kirkko	Vappula Katri (za026239)		Vappula Katri (za026239)	Kehittämisprojekti	
<input type="checkbox"/>	Kirkkohallitus		Millenniaalien kirkko	Vappula Katri (za026239)		Vappula Katri (za026239)	Kehittämisprojekti	
<input type="checkbox"/>	Kirkkohallitus	Kirkkovuosisikalenteri	Notes-alustalla tehtyjen palvel...	Kähäri Anne (za026122)		Koskinen Hanna (za026109)	Kehittämisprojekti	B
<input type="checkbox"/>	Kirkkohallitus	Kirkon koulutuskalenterin uudistaminen		Kähäri Anne (za026122)	P5 Päättyminen	Kopperi Kari (za026105)	Investointiprojekti	B
<input type="checkbox"/>	Helsingin seurakun...	Riinan testi		Koivumäki Tarja (za024422)	P4 Toteutus	Turtiainen Asta (za103283)	Kehittämisprojekti	A
<input type="checkbox"/>	Kirkkohallitus		Työ verkossa	Lohikoski Lari (za075096)		Lohikoski Lari (za075096)	Kehittämisprojekti	
<input type="checkbox"/>	Kirkkohallitus	Kirkon diakoniarahaston avustuskäsittely	Työ verkossa	Saarela Tiina (za026190)		Lohikoski Lari (za075096)		A
<input type="checkbox"/>	Kirkkohallitus		Kirkkohallituksen ja kapitulien ...	Mela Johanna (za071381)	P4 Toteutus	Mela Johanna (za071381)	Kehittämisprojekti	B

Projektisalkun palvelupolku

” Porttipäätös on salkun kahva, josta omistaja voi tarttua projekteihin ja niihin kohdistuviin päätöksiin.”

