Tärkeitä tapahtumia arkkihiippakunnassa

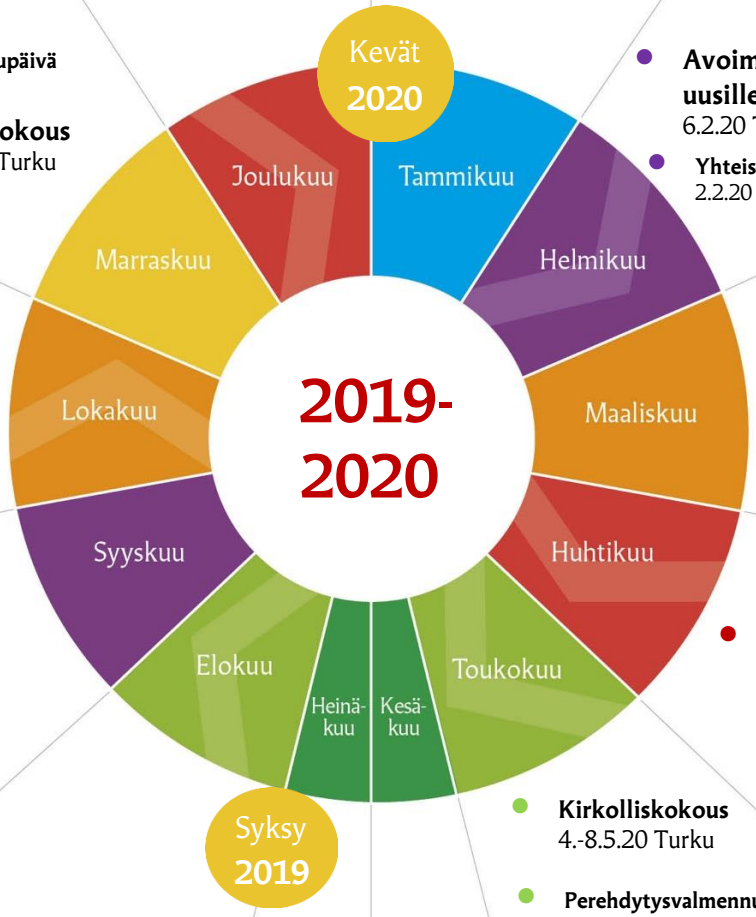

Pappis- ja diakoniavihkimys
24.11.19 Turku

Yhteisvastuu-startit
7.11.19 Sastamala
20.11.19 Naantali

Kirkolliskokous- ja hpkvaltuustovaltuustovaalien ehdokasasettelu päättyy 15.11.19 Turku

Piispan hengellinen aamupäivä
14.11.19 Rymättylä

Viestijöiden iltapäivä
12.11.19 Rauma

Hiippakunnallinen rippikoulupäivä
5.11.19 Rauma

Kirkolliskokous
4.- 8.11.19 Turku

Kirkon kansainvälisen työn verkostopäivät
29.-31.10.19 Turku

Uusien työntekijöiden valmennus
24.10.19 Säkylä

Rovastikuntailta, Teljä
30.10.19 Porin rovastikunta

Piispantarkastuksen aloitustapaaminen
16.10.19 Keski-Porin srk & Porin yhtymä

Työnohjaajien päivä
15.10.19 Turku

Rovastikuntailta, Parainen
14.10.19 Paimion rovastikunta

Rovastikuntailta, Kokemäki
9.10.19 Ala-Satakunnan rovastikunta

Rovastikuntailta, Naantali
8.10.19 Nousiaisten rovastikunta

Talouspäälliköiden ja kiinteistövastaavien päivä 3.10.19 Turku

Realismi ja toivo -hankkeen verkostopäivä 1.10.2019

Rovastikuntailta, Turku
2.12.19 Tuomiorovastikunta

Diakoniatyön ja KUA:n ajankohtaispäivä
30.1.20 Paimio

Arkkipiispan hengellinen aamupäivä
15.1.20 Henrikin kirkko

Harjoitteluohjaajien tapaaminen
12.2.20 Turku

Hiippakuntavaltuuston kokous
12.2.20

Kirkolliskokous- ja hiippakuntavaltuuston vaalit 11.2.20

Realismi ja toivo -hankkeen verkostopäivä
10.2.20 Turku

Avoimet ovet ja muutospajat uusille työntekijöille
6.2.20 Turun tuomiokapituli

Yhteisvastuun avajaisjumalanpalvelus
2.2.20 Turku

Piispantarkastuksen aloitustapaaminen
17.3.20 Turun Martinseurakunta

Lähetyksen ja kansainvälisen työn vastaavien päivä
26.3.20

Hiippakunnallinen johtamisen forum
26.3.20 Pori

Viestinnän iltapäivä
22.4.2020 Salo

Pappis- ja diakonianvihkimys
26.4.20

Konsulttien ja lääninrovastien täydennyskoulutuspäivä
27.4.2020 Turku

Realismi ja toivo -hankkeen verkostopäivä
28.4.2020

Kirkolliskokous
4.-8.5.20 Turku

Perehdytysvalmennus uusille työntekijöille
7.5.20 Säkylä

Arkkipiispan hengellinen aamupäivä
12.5.20 Turun tuomiokirkko

Johtavat viranhaltijat ja luottamushenkilöpuheenjohtajat
14.5.20 Turku

Hiippa-kunta-valtuusto
9.6.20

Suomi-Areena
Pori

Kasvatuksen teemaseminaari
29.8.19 Pori

Kasvatuksen työalajohtajat
30.8.19 Pori

Lääninrovastien kokous
5.9.19 Turku

Kirkkoherrojen ja viestijöiden kokous
25.-26.9.19 Turku

Arkkipiispan hengellinen aamupäivä
19.9.19 Varissuon kirkko

Tuomiokapitulin istunnot:
14.8.19
28.8.19
18.9.19
9.10.19
31.10.19
19.11.19
12.12.19

Tuomiokapitulin istunnot:
8.1.20
29.1.20
14.2.20
4.3.20
25.3.20
20.4.20
13.5. 20
2.6.20
17.6.20

Päivitetty 19.9.19